

**ID173 - Delimitazione dell'area oggetto di
dichiarazione di notevole interesse pubblico
della Zona di Rontana [ampliamento 171],
Parco Carnè, nel comune di Brisighella**

(ai sensi dell'art.136 lett. d) del D.Lgs.42/2004, e s.m.i.)

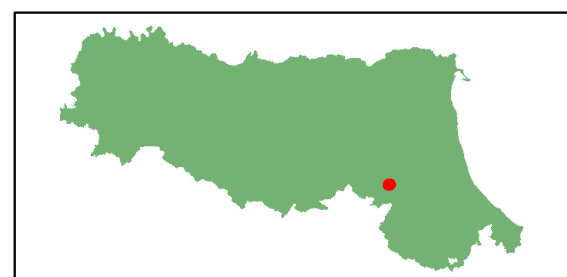

Legenda

 **limite area di notevole interesse (DM 12/09/1975)**

Visto, il Comitato Tecnico Scientifico per l'adeguamento
del Piano Territoriale Paesaggistico Regionale al D.Lgs. 42/04

Scala 1: 5.000

nome del file: //RA_ID173.mxd

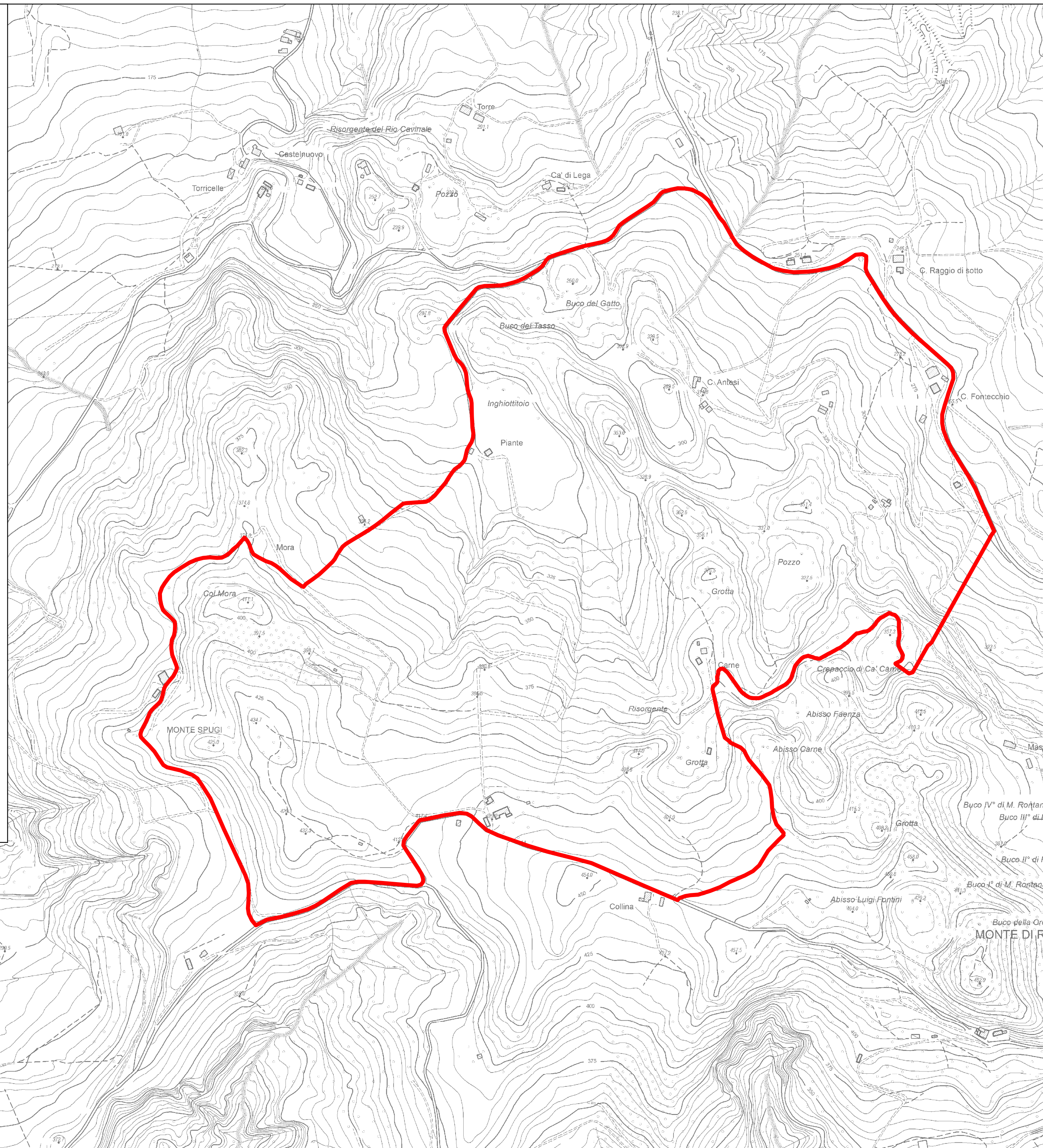

0 125 250 500 metri

